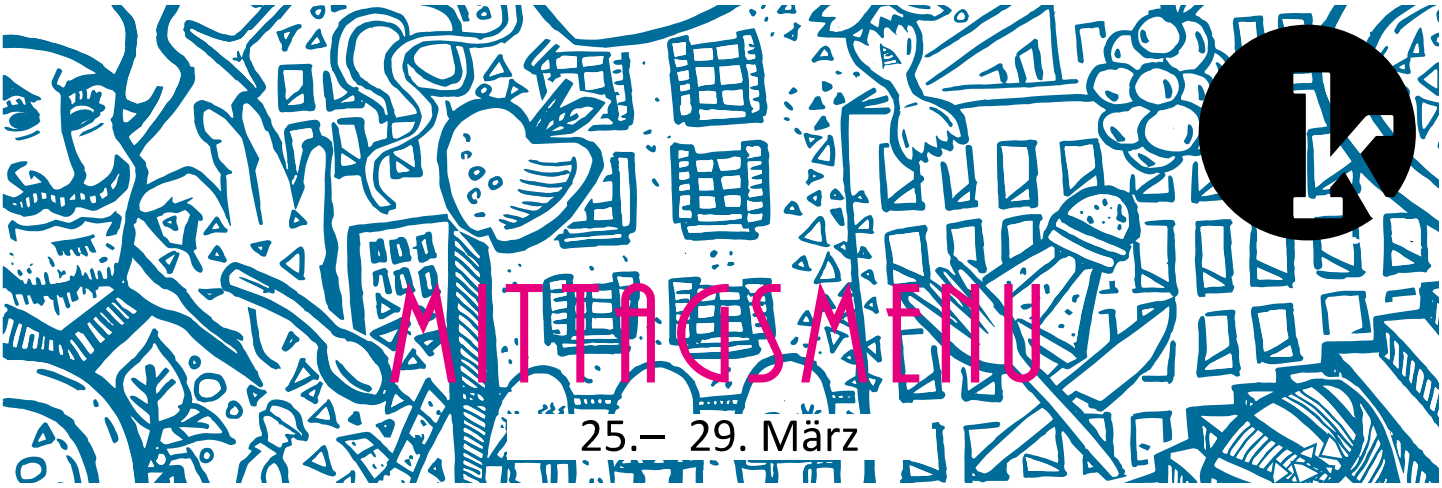

MONTAG

FLEISCH FISCH	VEGI
Trutengeschnetzeltes mit Butterrösti	**Gefüllte Crêpes** mit Frühlingsgemüse & Frischkäse

DIENSTAG

Mediterrane Fischsuppe mit Kräuterbaguette	**Älplermagronen** mit Apfelmus

MITTWOCH

Ghackets & Hörnli mit Apfelmus	**Randenrisotto** mit frittierter Petersilie

DONNERSTAG

Schnitzel vom Thurgauer Apfelschwein mit Züri Frites & Zitrone	**Spaghetti all'arrabbiata**

FREITAG

Karfreitag geschlossen	**Karfreitag** Wir wünschen euch schöne Ostertage!

WOCHENHIT ab Di

Rigatoni

mit grünem Spargel und Bärlauchpesto

DESSERT

Tiramisu

PREISE (IN CHF)	gross	klein
Fleischmenu	21	19
Vegimenu	19	17
Wochenhit	19	17
Salatteller	15	8
Tagessuppe	9	5
Dessert	5	

Zürcher Leitungswasser: 4 pro Liter / 2 pro 5 dl. 100% des Erlöses geht an die Organisation «Wasser für Wasser» für sauberes Wasser in Sambia und Moçambique (wfw.ch).

Das Mittagessen wird von 12:00–14:00 serviert.
Menu inkl. Tagessuppe oder Salat vom Buffet.

Barzahlung, Postfinance, Maestro, Lunch-Check & Twint